Ú Z E M N Í P L Á N O B C E C H Ř Í Č

II. HLAVNÍ VÝKRES

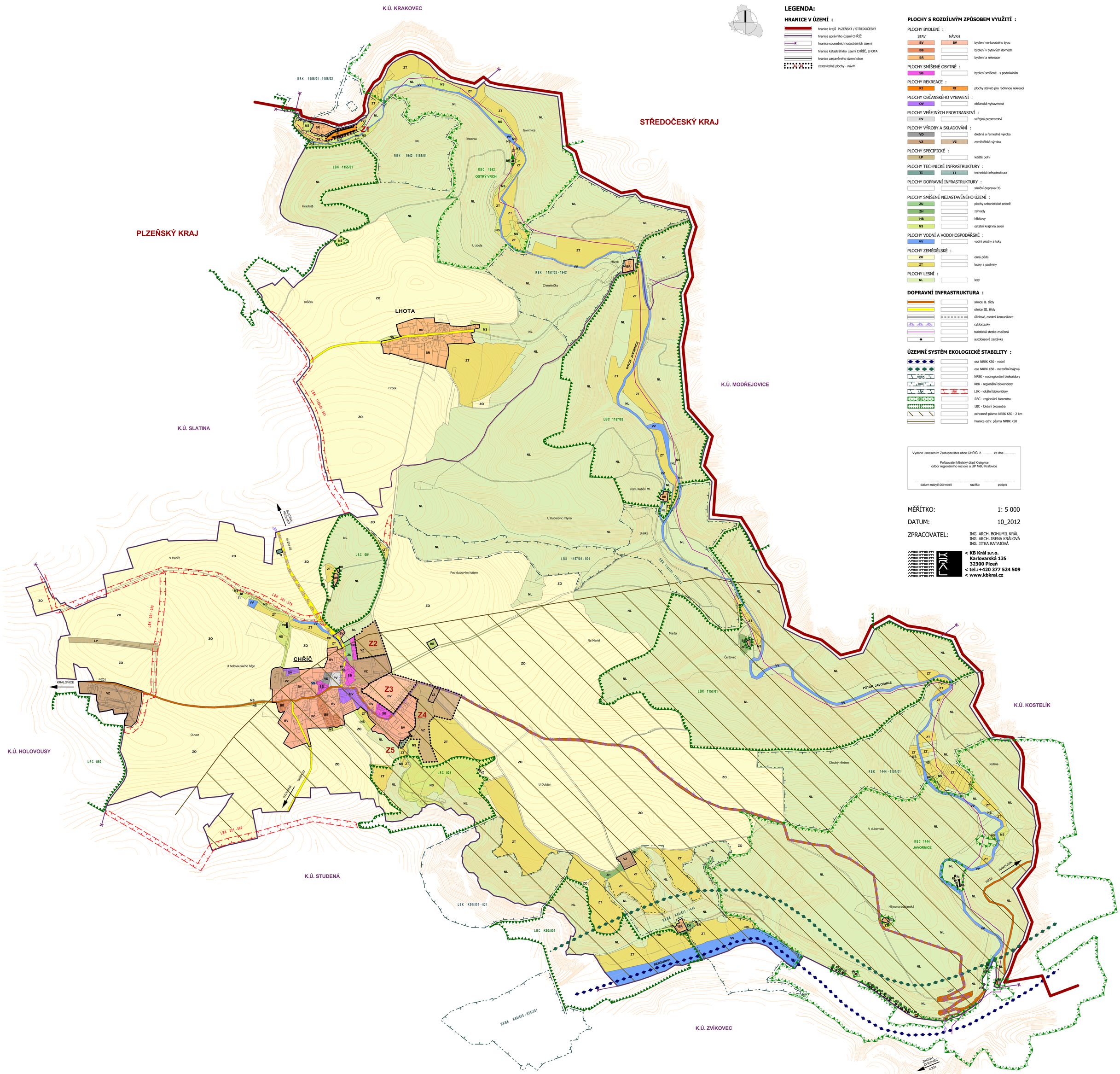

LEGENDA:

HRANICE V ÚZEMÍ :

- hranice krajů PLZEŇSKÝ / STŘEDOČESKÝ
- hranice správního území CHŘÍČ
- hranice sousedních katastrálních území
- hranice katastrálního území CHŘÍČ, LHOTA
- hranice zastavěného území obce
- zastavitelné plochy - návrh

PLOCHY S ROZDÍLNÝM ZPŮSOBEM VYUŽITÍ :

	STAV	NÁVRH	
PLOCHY BYDLENÍ :			
	BV	BV	bydlení venkovského typu
	BB		bydlení v bytových domech
	BR		bydlení a rekreace
PLOCHY SMÍŠENÉ OBYTNÉ :			
	SB		bydlení smíšené - s podnikáním
PLOCHY REKREACE :			
	RI	RI	plochy staveb pro rodinnou rekreaci
PLOCHY OBČANSKÉHO VYBAVENÍ :			
	OV		občanská vybavenost
PLOCHY VEŘEJNÝCH PROSTRANSTVÍ :			
	PV		veřejná prostranství
PLOCHY VÝROBY A SKLADOVÁNÍ :			
	VD		drobná a řemeslná výroba
	VZ	VZ	zemědělská výroba
PLOCHY SPECIFICKÉ :			
	LP		letiště polní
PLOCHY TECHNICKÉ INFRASTRUKTURY :			
	TI	TI	technická infrastruktura
PLOCHY DOPRAVNÍ INFRASTRUKTURY :			
			silniční doprava DS
PLOCHY SMÍŠENÉ NEZASTAVĚNÉHO ÚZEMÍ :			
	ZU		plochy urbanistické zeleně
	ZH		zahrady
	HB		hřbitovy
	NS		ostatní krajinná zeleň
PLOCHY VODNÍ A VODOHOSPODÁŘSKÉ :			
	VV		vodní plochy a toky
PLOCHY ZEMĚDĚLSKÉ :			
	ZO		orná půda
	ZT		louky a pastviny
PLOCHY LESNÍ :			
	NL		lesy

DOPRAVNÍ INFRASTRUKTURA :

- silnice II. třídy
- silnice III. třídy
- účelové, ostatní komunikace
- cyklostezky
- turistická stezka značená
- autobusová zastávka

ÚZEMNÍ SYSTÉM EKOLOGICKÉ STABILITY :

- osa NRBK K50 - vodní
- osa NRBK K50 - mezofilní hájová
- NRBK - nadregionální biokoridory
- RBK - regionální biokoridory
- LBK - lokální biokoridory
- RBC - regionální biocentra
- LBC - lokální biocentra
- ochranné pásmo NRBK K50 - 2 km
- hranice ochr. pásma NRBK K50

Vydáno usnesením Zastupitelstva obce CHŘÍČ č. ..... ze dne .....

Pořizovatel Městský úřad Kralovice
odbor regionálního rozvoje a ÚP MěÚ Kralovice

datum nabytí účinnosti razítko podpis

MĚŘÍTKO: 1: 5 000

DATUM: 10_2012

ZPRACOVATEL: ING. ARCH. BOHUMIL KRÁL
ING. ARCH. IRENA KRÁLOVÁ
ING. JITKA RATAJOVÁ

< KB Král s.r.o.
Karlovarská 135
32300 Plzeň
< tel.:+420 377 524 509
< www.kbkral.cz